(Free pdf) Gefhrliche Tugend (Ein Detective-Jackson-Thriller 1)

Gefhrliche Tugend (Ein Detective-Jackson-Thriller 1)

Von L.J. Sellers
*audiobook | *ebooks | Download PDF | ePub | DOC*

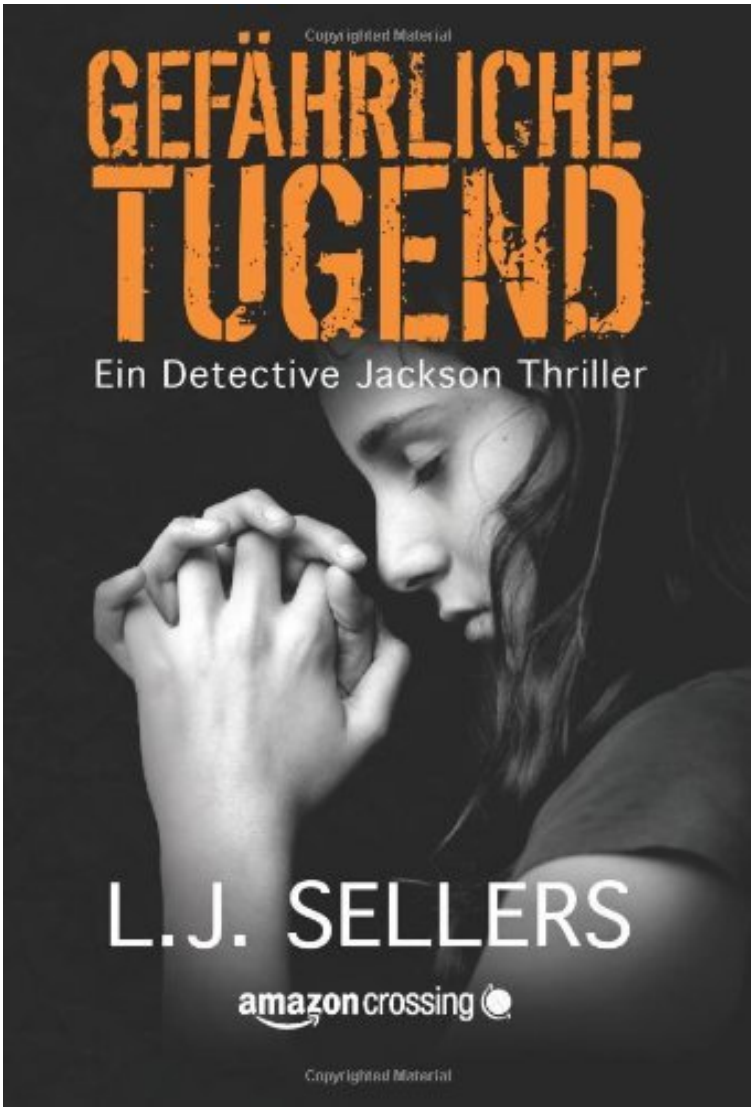

Download Read Online

Produktinformation -Verkaufsrang: #4330 in eBooksVerffentlicht am: 2014-03-04Erscheinungsdatum: 2014-03-04File Name: B00I822N9S | File size: 72.Mb

Von L.J. Sellers : Gefhrliche Tugend (Ein Detective-Jackson-Thriller 1) before purchasing it in order to gage whether or not it would be worth my time, and all praised Gefhrliche Tugend (Ein Detective-Jackson-Thriller 1):

KundenrezensionenHilfreichste Kundenrezensionen7 von 7 Kunden fanden die folgende Rezension hilfreich. Schrott auf ganzer LinieVon MRDies war das schlechteste Buch, das ich seit langem gelesen habe!Sprachlich mieserabel und von stndigen Wiederholungen der gleichen hohlen Phrasen geprgt. Da bleibt unklar, ob dies der "preisgekrnten Bestesellerautorin" (???) oder der deutschen bersetzung anzulasten ist.Inhahtlich bietet das Buch auch nicht mehr. Die Hauptcharaktere bleiben blass und profillos. Sowohl ber die Sozialarbeiterin, die ihre selbst auferlegte Schweigepflicht

ber die Aufklrung eines Mordes an einer Minderjhrigen stellt, als auch den Polizisten, der den Hinweis auf das schlielich Fall-lsende Internetforum schlichtweg "vergisst", konnte ich seitenlang nur den Kopf schtteln. Gekrnt wird das ganze von bizarren Details ber das ausufernde Sexualleben von Jugendlichen.Spannend oder gar nur unterhaltend ist hieran rein garnichts.2 von 2 Kunden fanden die folgende Rezension hilfreich. Spannend bis zum SchlussVon M. KaraschewskiDas erste Buch dieser Serie, war sehr spannend erzhlt, nicht bertrieben amarikanisch.Thema ist aktuell gewhlt und teilweise bengstigend dargestellt.Zweiter Teil wurde gleich darauf gelesen, als Leihbuch. Konnte dafr keine Rezension abgeben, deswegen hier noch einen Satz dazu.Ein immer noch Tabu-Thema wurde aufgegriffen und gut dargestellt, wie die Gesellschaft damit umgeht bzw. nicht umgehen kann.Beide Bcher sehr spannend bis zum Schluss!3 von 3 Kunden fanden die folgende Rezension hilfreich. was fr ein BuchVon Magrit TamboriniHier geht der Schriftsteller echt an Themen, die man gar nicht glauben mag, Kinder die Sex erleben, weil es ihnen die Eltern heimlich vorleben, total ergreifend. Aber auch ein Schocker. Kinder - die sich verlieren, eine erschreckende Geschichte.....

KurzbeschreibungAls Krankenschwester und Jugendbeauftragte hat Kera Kollmorgan schon viele Abtreibungsgegner erlebt. Nach einer Bombenexplosion an ihrer Klinik wird eine junge Patientin ermordet in einem Mllcontainer aufgefunden. Detective Wade Jackson, alleinerziehender Vater einer Tochter, ist mit den Ermittlungen beauftragt. Er kennt die lsterne Welt, die junge Frauen bedroht, doch htte er nie damit gerechnet, dass er auf einen jugendlichen Bibelkreis und hochrangige Politiker stoen wrde. Whrend sich Wades Verbrecherjagd zuspitzt, wird Kera zur Zielscheibe eines Fanatikers. Die Situation schweit Wade und Kera zusammen, doch eine Welt aus Rache, Sexspielen und Obsessionen droht sie zu trennen.KurzbeschreibungAls Krankenschwester und Jugendbeauftragte hat Kera Kollmorgan schon viele Abtreibungsgegner erlebt. Nach einer Bombenexplosion an ihrer Klinik wird eine junge Patientin ermordet in einem Mllcontainer aufgefunden. Detective Wade Jackson, alleinerziehender Vater einer Tochter, ist mit den Ermittlungen beauftragt. Er kennt die lsterne Welt, die junge Frauen bedroht, doch htte er nie damit gerechnet, dass er auf einen jugendlichen Bibelkreis und hochrangige Politiker stoen wrde. Whrend sich Wades Verbrecherjagd zuspitzt, wird Kera zur Zielscheibe eines Fanatikers. Die Situation schweit Wade und Kera zusammen, doch eine Welt aus Rache, Sexspielen und Obsessionen droht sie zu trennen.ber den Autor und weitere MitwirkendeDie preisgekrnte Journalistin und Bestsellerautorin L.J. Sellers ist aufgewachsen in Eugene, Oregon, wo auch ihre Thriller spielen. Wenn sie sich nicht gerade Verbrechen ausdenkt, tritt sie hin und wieder auch als Stand-up-Comedian auf, fhrt Rad, tummelt sich oft und gern in sozialen Netzwerken und ist ein absoluter Adrenalinjunkie. Als langjhriger Fan von Polizeikrimis zhlt sie John Sandford, Michael Connelly, Ridley Pearson und Lawrence Sanders zu ihren Lieblingsautoren. Zu ihrer eigenen Romanreihe rund um Detective Jackson gehren die Thriller Gefhrliche Tugend (im Original: The Sex Club), Secrets to Die For, Thrilled to Death, Passions of the Dead, Dying for Justice, Liars, Cheaters Thieves und Rules of Crime. Auerhalb der Reihe hat sie drei weitere Krimis verfasst: The Baby Thief, The Gauntlet Assassin und The Suicide Effect. Wenn sie nicht gerade schreibt, springt sie hin und wieder mit einem Fallschirm aus Flugzeugen.